

campanha de prevenção ao

CORONAVÍRUS

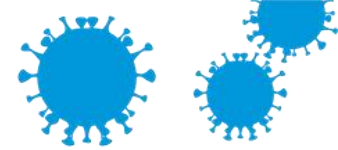

INFORMATIVO 16 | 07/06/2020

Prezados Colaboradores, alunos, pais e demais públicos

Vejam aqui as novas notícias sobre:

TELETRABALHO e demais AFASTAMENTOS

SUSPENSÃO DAS AULAS

FUNCIONAMENTO DOS RESTAURANTES TINA e ROLF

MEDIÇÃO DA TEMPERATURA CORPORAL



campanha de prevenção ao

CORONAVÍRUS



**DISQUE
100**

**Combate ao Abuso e
à Exploração Sexual
de Crianças e
Adolescentes**

Durante todo o período desta CAMPANHA, mantenham-se atualizados sobre os procedimentos estabelecidos pela FUNDAÇÃO, acompanhando os informativos divulgados no nosso site (pasta NOVIDADES).

IMPORTANTE: vamos manter o uso das nossas MÁSCARAS, cumprir as recomendações de HIGIENE e DISTANCIAMENTO SOCIAL divulgadas pelos órgãos de saúde pública e os protocolos médicos adotados pela FUNDAÇÃO.

***Fiquem em
Casa!***

www.fjc.org.br



CONTINUAÇÃO DO TELETRABALHO E AFASTAMENTOS

Prezados colaboradores,

Informamos que está mantido até o dia 12/06/2020 o regime de **TELETRABALHO** para colaboradores incluídos nesse sistema, bem como o **AFASTAMENTO** para os indicados pelo Serviço Médico.

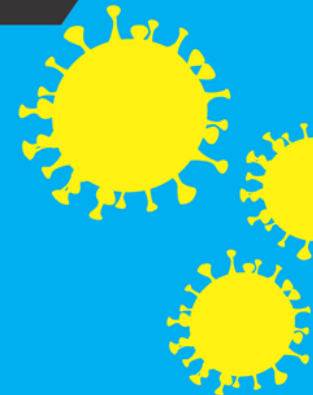

**DISQUE
100**

Combate ao Abuso e
à Exploração Sexual
de Crianças e
Adolescentes

*Fiquem
Ligados!*

O acesso à Rede, através da VPN, está disponível nos dias úteis, das 07h às 17h. Qualquer necessidade extra deve ser solicitada à TI, mediante chamado e aprovação das respectivas chefias.

AFERIÇÃO DE TEMPERATURA (ACESSO ÀS DEPENDÊNCIAS DA FJC)

Como avanço na prevenção à COVID-19, a partir do dia **25/05/20** iniciamos a medição da temperatura corporal dos colaboradores e do público em geral, com termômetro digital infravermelho de não contato, nas portarias da Sede e do Complexo Tina. Nas demais unidades, esse procedimento será aplicado a partir do dia 15/06/2020.

Para a sua proteção e das demais pessoas, caso alguém seja identificado com a temperatura corporal acima de 37,8°C, a orientação é retornar para casa e entrar imediatamente em contato com o serviço médico do Município. *Havendo retorno, pedimos que os colaboradores mantenham o serviço médico da Fundação informado.*



**DISQUE
100**

Combate ao Abuso e
à Exploração Sexual
de Crianças e
Adolescentes

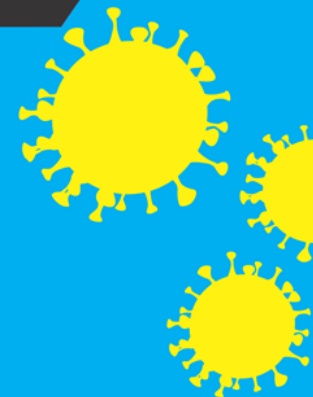

Funcionamento dos Restaurantes Rolf | Tina

Os nossos restaurantes **TINA (Entre Rios)** e **ROLF (Pojuca)** encontram-se abertos apenas para a **VENDA DE LATICÍNIOS** (comercialização de queijos, iogurtes e etc.)

Salientamos que os nossos estabelecimentos estão seguindo as orientações de higiene e proteção individual estabelecidas pela Agência Nacional de Vigilância Sanitária (Anvisa) e pelo Ministério da Saúde.



**DISQUE
100**

**Combate ao Abuso e
à Exploração Sexual
de Crianças e
Adolescentes**



Ainda não temos previsão para a reabertura dos RESTAURANTES (parte de refeições). Atendimento delivery em estudo.



**DISQUE
100**

Combate ao
Abuso e Exploração Sexual
de Crianças e Adolescentes

**Não ignore!
Proteja!
Denuncie!**

SUSPENSÃO DAS AULAS

Caros Estudantes e Responsáveis,

Comunicamos que em razão da pandemia do Coronavírus, as AULAS continuam suspensas até o dia **21/06/2020**, conforme Decreto Estadual nº 19.735, de 01 de junho de 2020.

Em continuação ao processo pedagógico, vejam as orientações e as novidades constantes das próximas páginas.

Caso encontrem alguma dificuldade, necessitem de orientações ou queiram encaminhar alguma notificação ou sugestão, fineza enviar e-mail para os endereços abaixo:

Alunos de:	Enviar para:
Escola Maria Carvalho	mariacarvalho.plantao@fjc.org.br
Escola Denise Carvalho	denisecarvalho.plantao@fjc.org.br
Escola Márcio Seno	marcioseno.plantao@fjc.org.br
Colégio Técnico	colegiotecnico.plantao@fjc.org.br
Um Campeão na Escola	umcampeao.plantao@fjc.org.br



SUSPENSÃO DAS AULAS

A Fundação José Carvalho (**Escolas Maria Carvalho, Denise Carvalho, Márcio Seno, Colégio Técnico** e o **Programa Um Campeão Na Escola**) proporcionará atividades em meios digitais até o dia **09/06/2020**, agora com acréscimos de recursos didáticos em **tempo real**, para a manutenção de uma rotina de estudos.



O que
Faremos?



Aulas on-line	Plantões de Dúvidas	Textos Literários	Jogos
Vídeos	Listas de Exercícios	Produções Textuais	Fóruns
Roteiros de Atividades	Estudo Dirigido	Livros Literários	Textos Científicos
Podcasts	Painéis Temáticos	Atividades Lúdicas	Filmes

SUSPENSÃO DAS AULAS

Fiquem ligados!



O cronograma das atividades em **TEMPO REAL** e demais orientações serão postadas na plataforma UNOi.



Para as atividades pedagógicas utilizaremos as plataformas **UNOi**, **Microsoft Teams** e recursos **Google Classroom**, **Meet** e **Drive**.



A **CORREÇÃO** das atividades acontecerá nos plantões em **tempo real**.



As atividades das **3^{as} séries (Ensino Médio)** serão postadas na plataforma a partir do dia 15/06, em função do período de realização dos simulados.



Estamos analisando soluções alternativas para os casos de dificuldade de acesso.



SUSPENSÃO DAS AULAS

Ficando mais próximos...

Estamos em contato com as famílias, por telefone, para **acompanhamento** e/ou **monitoramento** dos nossos **estudantes**.

Ao receber a nossa ligação, fique à vontade para relatar as dificuldades...

