

campanha de prevenção ao **CORONAVÍRUS**

INFORMATIVO 15 | 31/05/2020

CONTINUAÇÃO DO TELETRABALHO | AFASTAMENTOS | RESTAURANTES | MEDIÇÃO DA TEMPERATURA CORPORAL

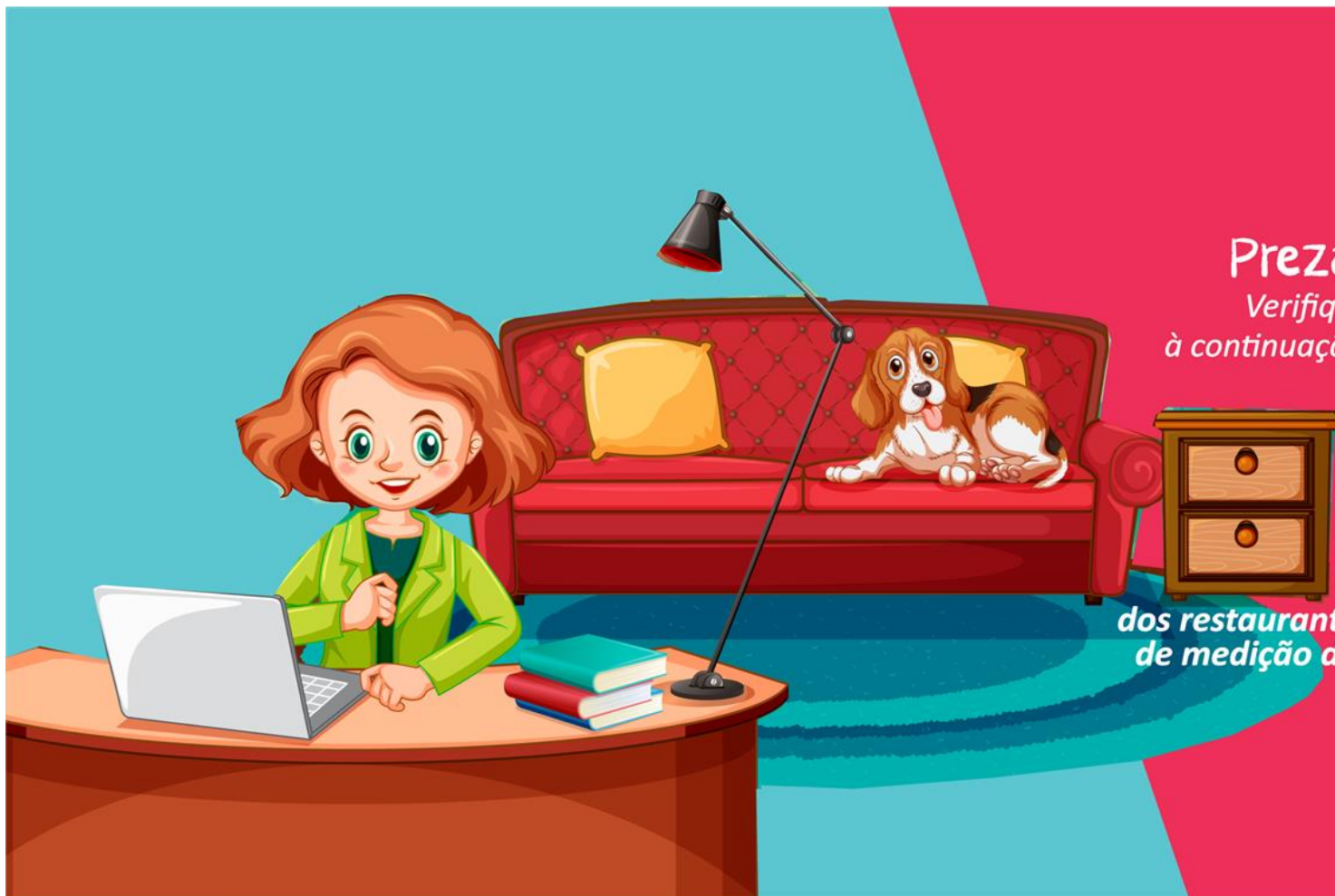

Prezados colaboradores,
*Verifiquem as informações referentes
à continuação do TELETRABALHO e demais
AFASTAMENTOS*

Público em geral
*Vejam aqui as informações
sobre: funcionamento
dos restaurantes Tina e Rolf; procedimento
de medição de TEMPERATURA CORPORAL*

campanha de prevenção ao

CORONAVÍRUS

Durante todo o período desta CAMPANHA, mantenham-se atualizados sobre os procedimentos estabelecidos pela FUNDAÇÃO, acompanhando os informativos divulgados no nosso site (pasta NOVIDADES).

IMPORTANTE: vamos manter o uso das nossas MÁSCARAS, cumprir as recomendações de HIGIENE e DISTANCIAMENTO SOCIAL divulgadas pelos órgãos de saúde pública e os protocolos médicos adotados pela FUNDAÇÃO.

**DISQUE
100**

**Combate ao Abuso e
à Exploração Sexual
de Crianças e
Adolescentes**

***Fiquem em
Casa!***

www.fjc.org.br



CONTINUAÇÃO DO TELETRABALHO E AFASTAMENTOS

Prezados colaboradores,

Informamos que está mantido até o dia 05/06/2020 o regime de **TELETRABALHO** para colaboradores incluídos nesse sistema, bem como o **AFASTAMENTO** para os indicados pelo Serviço Médico.

*Fiquem
Ligados!*

O acesso à Rede, através da VPN, está disponível nos dias úteis, das 07h às 17h. Qualquer necessidade extra deve ser solicitada à TI, mediante chamado e aprovação das respectivas chefias.

**DISQUE
100**

Combate ao Abuso e
à Exploração Sexual
de Crianças e
Adolescentes

AFERIÇÃO DE TEMPERATURA (ACESSO ÀS DEPENDÊNCIAS DA FJC)

Como avanço na prevenção à COVID-19, a partir do dia **25/05/20** iniciamos a medição da temperatura corporal dos colaboradores e do público em geral, com termômetro digital infravermelho de não contato, nas portarias da Sede e do Complexo Tina. Nas demais unidades, esse procedimento será aplicado a partir do dia 15/06/2020.

Para a sua proteção e das demais pessoas, caso alguém seja identificado com a temperatura corporal acima de 37,8°C, a orientação é retornar para casa e entrar imediatamente em contato com o serviço médico do Município. *Havendo retorno, pedimos que os colaboradores mantenham o serviço médico da Fundação informado.*

**DISQUE
100**

ombate ao Abuso e
Exploração Sexual
de Crianças e
Adolescentes

Funcionamento dos Restaurantes Rolf | Tina

Os nossos restaurantes **TINA (Entre Rios)** e **ROLF (Pojuca)** encontram-se abertos apenas para a **VENDA DE LATICÍNIOS** (comercialização de queijos, iogurtes e etc.)

Salientamos que os nossos estabelecimentos estão seguindo as orientações de higiene e proteção individual estabelecidas pela Agência Nacional de Vigilância Sanitária (Anvisa) e pelo Ministério da Saúde.



Ainda não temos previsão para a reabertura dos RESTAURANTES (parte de refeições). Atendimento delivery em estudo.

**DISQUE
100**

**Combate ao Abuso e
à Exploração Sexual
de Crianças e
Adolescentes**